



CÔNG TY CỔ PHẦN Y TẾ VÀ VẬN CHUYỂN NGƯỜI BỆNH QUỐC THỊNH

QUOC THINH MEDICAL AND PATIENT TRANSPORTATION JOIN STOCK COMPANY



*COMPANY
PROFILE*

HOTLINE: 0393.005.005 / 02432.033.005

WEBSITE: capcuuquocthinh.vn

EMAIL: capcuuquocthinh@gmail.com

THƯ NGỎ

PHẦN 1: PHẦN GIỚI THIỆU VỀ CÔNG TY

1. HỒ SƠ PHÁP NHÂN CÔNG TY

1.1. GIỚI THIỆU CHUNG VỀ CÔNG TY

1.2. GIẤY CHỨNG NHẬN ĐĂNG KÝ DOANH NGHIỆP

1.3. GIẤY CHỨNG NHẬN ĐĂNG KÝ ĐỊA ĐIỂM KINH DOANH

1.4. GIẤY PHÉP HOẠT ĐỘNG KHÁM BỆNH, CHỮA BỆNH

1.5. GIẤY PHÉP BẢO HỘ THƯƠNG HIỆU

2. HỒ SƠ NHÂN SỰ CÔNG TY

2.1. MÔ HÌNH TỔ CHỨC CÔNG TY

2.2. TIỀM NĂNG NHÂN SỰ

2.2.1. ĐỘI NGŨ BÁC SĨ, ĐIỀU DƯỠNG

2.2.2. ĐỘI NGŨ NHÂN VIÊN VĂN PHÒNG

2.2.3. ĐỘI NGŨ NHÂN VIÊN LÁI XE

2.3. CƠ SỞ VẬT CHẤT TẠI CÔNG TY

PHẦN 2: CÁC DỊCH VỤ CUNG ỨNG

1. VẬN CHUYỂN Y TẾ

2. CHO THUÊ THIẾT BỊ Y TẾ

3. DỊCH VỤ CHĂM SÓC BỆNH NHÂN TẠI NHÀ

PHẦN 3: TRANG THIẾT BỊ CẤP CỨU

PHẦN 4: PHƯƠNG TIỆN VẬN CHUYỂN

PHẦN 5: KHÁCH HÀNG TIÊU BIỂU

PHẦN 6: ĐỊNH HƯỚNG PHÁT TRIỂN

1. MỤC TIÊU- ĐỊNH HƯỚNG

2. CHIẾN LƯỢC PHÁT TRIỂN

PHẦN 7: THƯ CAM KẾT



THƯ NGỎ

Kính gửi quý khách hàng!

Lời đầu tiên thay mặt công ty cổ phần y tế và vận chuyển người bệnh **QUỐC THỊNH** xin gửi lời chào trân trọng đến Quý khách hàng. Chúc Quý khách hàng ngày càng phát triển và thành công.



Công ty cổ phần y tế và vận chuyển người bệnh **QUỐC THỊNH** là công ty chuyên cung cấp các dịch vụ: Vận chuyển y tế; Cho thuê thiết bị y tế; dịch vụ chăm sóc bệnh nhân tại nhà.... Có trụ sở chính tại: Tầng 4, số 463 Hoàng Quốc Việt, phường Cổ Nhuế 1, quận Bắc Từ Liêm, thành phố Hà Nội. Địa điểm kinh doanh tại: Phòng 203, tầng 2, dãy nhà 5 tầng, số 33 ngõ Văn Chương 2, phường Văn Chương, quận Đống Đa, thành phố Hà Nội.

Được biết Quý khách hàng đang có nhu cầu lựa chọn các đối tác cung cấp dịch vụ vận chuyển người bệnh; dịch vụ chăm sóc bệnh nhân tại nhà; đơn vị cho thuê các thiết bị y tế uy tín. Chúng tôi xin gửi kèm theo thư ngỏ này bản hồ sơ giới thiệu năng lực tổ chức, hoạt động của Công ty cổ phần y tế và vận chuyển người bệnh **QUỐC THỊNH** để Quý khách hàng có cơ sở xem xét, đánh giá và lựa chọn tổ chức có đủ năng lực, kinh nghiệm để hướng tới hoạt động hợp tác lâu dài, hiệu quả giữa hai bên.

Với đội ngũ y bác sĩ, điều dưỡng giàu kinh nghiệm, quy trình làm việc chuyên nghiệp, **QUỐC THỊNH** luôn trau dồi, không ngừng phát triển về cơ sở vật chất, trang thiết bị y tế mới nhất, phù hợp nhất và ý thức được sứ mệnh phục vụ khách hàng của mình. Với phương châm phục vụ: “*Vì sự hài lòng người bệnh*”, Chúng tôi cam kết sẽ cung cấp đến Quý khách hàng dịch vụ có chất lượng cao với mức phí hợp lý giúp bệnh nhân giảm thiểu tối đa các chi phí về vận chuyển; chăm sóc sức khỏe...

Công ty cổ phần y tế và vận chuyển người bệnh **QUỐC THỊNH** hy vọng những thông tin trong bản hồ sơ này sẽ đáp ứng được các tiêu chí lựa chọn của Quý khách hàng và mong muốn được tiếp tục đồng hành cùng Quý khách hàng trong suốt quá trình hoạt động và phát triển.

Trân trọng!

Chủ tịch hội đồng quản trị kiêm Giám đốc

Vũ Việt Long

PHẦN 1. GIỚI THIỆU VỀ CÔNG TY

1. Hồ sơ pháp nhân công ty

1.1. Giới thiệu chung về công ty



Tên công ty: CÔNG TY CỔ PHẦN Y TẾ VÀ VẬN CHUYỂN NGƯỜI BỆNH QUỐC THỊNH



Tên giao dịch quốc tế: QUOC THINH MEDICAL AND PATIENT TRANSPORTATION JOIN STOCK COMPANY



Trụ sở chính: Tầng 4, số 463 Hoàng Quốc Việt, phường Cổ Nhuế 1, quận Bắc Từ Liêm, thành phố Hà Nội.



Địa điểm kinh doanh: Phòng 203, tầng 2, dãy nhà 5 tầng, số 33 ngõ Văn Chương 2, phường Văn Chương, quận Đống Đa, thành phố Hà Nội



Website: capcuuquocthinh.vn



Hotline: 0393.005.005/ 02432.033.005



Email: capcuuquocthinh@gmail.com



Facebook: Cấp cứu Quốc Thịnh



Chủ tịch hội đồng quản trị kiêm Giám đốc: VŨ VIỆT LONG. **Hotline:** 0974.269.899



1.2. Giấy chứng nhận đăng ký doanh nghiệp

SỞ KẾ HOẠCH VÀ ĐẦU TƯ
THÀNH PHỐ HÀ NỘI
PHÒNG ĐĂNG KÝ KINH DOANH

CỘNG HÒA XÃ HỘI CHỦ NGHĨA VIỆT NAM
Độc lập – Tự do – Hạnh phúc

**GIẤY CHỨNG NHẬN ĐĂNG KÝ DOANH NGHIỆP
CÔNG TY CỔ PHẦN**

Mã số doanh nghiệp: 0109437623
Đăng ký lần đầu: ngày 30 tháng 11 năm 2020

1. Tên công ty
Tên công ty viết bằng tiếng Việt: CÔNG TY CỔ PHẦN Y TẾ VÀ VẬN CHUYỂN NGƯỜI BỆNH QUỐC THỊNH
Tên công ty viết bằng tiếng nước ngoài: QUOC THINH MEDICAL AND PATIENT TRANSPORTATION JOINT STOCK COMPANY
Tên công ty viết tắt: QUOCTHINH MPT.,JSC

2. Địa chỉ trụ sở chính
Tầng 4, số 463 Hoàng Quốc Việt, Phường Cổ Nhuế 1, Quận Bắc Từ Liêm, Thành phố Hà Nội, Việt Nam
Điện thoại: Fax:
Email: Website:

3. Vốn điều lệ
Vốn điều lệ: 3.000.000.000 đồng.
Bằng chữ: Ba tỷ đồng
Mệnh giá cổ phần: 10.000 đồng
Tổng số cổ phần: 300.000

4. Người đại diện theo pháp luật của công ty
* Họ và tên: VŨ VIỆT LONG Giới tính: Nam
Chức danh: Chủ tịch Hội đồng quản trị kiêm Giám đốc
Sinh ngày: Dân tộc: Kinh Quốc tịch: Việt Nam
Loại giấy tờ chứng thực cá nhân: Chứng minh nhân dân
Số giấy chứng thực cá nhân:
Ngày cấp: Nơi cấp:
Nơi đăng ký hộ khẩu thường trú:
Chỗ ở hiện tại:

TRƯỞNG PHÒNG

PHÒNG ĐĂNG KÝ KINH DOANH
PHÓ TRƯỞNG PHÒNG
Đỗ Thanh Huyền

1.3. Giấy chứng nhận đăng ký địa điểm kinh doanh

SỞ KẾ HOẠCH VÀ ĐẦU TƯ
THÀNH PHỐ HÀ NỘI
PHÒNG ĐĂNG KÝ KINH DOANH

CỘNG HÒA XÃ HỘI CHỦ NGHĨA VIỆT NAM
Độc lập – Tự do – Hạnh phúc

GIẤY CHỨNG NHẬN ĐĂNG KÝ ĐỊA ĐIỂM KINH DOANH

Mã số địa điểm kinh doanh: 00001

Đăng ký lần đầu, ngày 29 tháng 12 năm 2020

1. Tên địa điểm kinh doanh: ĐỊA ĐIỂM KINH DOANH CÔNG TY CỔ PHẦN Y TẾ VÀ VẬN CHUYỂN NGƯỜI BỆNH QUỐC THỊNH
Tên địa điểm kinh doanh viết bằng tiếng nước ngoài:
Tên địa điểm kinh doanh viết tắt:

2. Địa chỉ:
Phòng 203, tầng 2, dãy nhà 5 tầng, số 33 ngõ Văn Chương 2, Phường Văn Chương, Quận Đống Đa, Thành phố Hà Nội, Việt Nam
Điện thoại: Fax:
Email: Website:

3. Thông tin về người đứng đầu
Họ và tên: **VŨ VIỆT LONG** Giới tính: *Nam*
Sinh ngày: [redacted] Dân tộc: *Kinh* Quốc tịch: *Việt Nam*
Loại giấy tờ chứng thực cá nhân: *Chứng minh nhân dân*
Số giấy chứng thực cá nhân: [redacted]
Ngày cấp: [redacted] Nơi cấp: [redacted]
Nơi đăng ký hộ khẩu thường trú: [redacted]
Chỗ ở hiện tại: [redacted]

4. Thông tin về doanh nghiệp/chi nhánh chủ quản:
Tên doanh nghiệp/chi nhánh: **CÔNG TY CỔ PHẦN Y TẾ VÀ VẬN CHUYỂN NGƯỜI BỆNH QUỐC THỊNH**
Mã số doanh nghiệp/chi nhánh: **0109437623**
Địa chỉ trụ sở chính/chi nhánh: **Tầng 4, số 463 Hoàng Quốc Việt, Phường Cổ Nhuế 1, Quận Bắc Từ Liêm, Thành phố Hà Nội, Việt Nam**

TRƯỞNG PHÒNG

PHÓ TRƯỞNG PHÒNG
Nguyễn Duy Cường

1.4. Giấy phép hoạt động khám bệnh, chữa bệnh

Công ty Cổ phần y tế và vận chuyển người bệnh **QUỐC THỊNH** đã đáp ứng đủ điều kiện hoạt động khám bệnh, chữa bệnh; đã được Giám đốc sở y tế thành Phố Hà Nội cấp giấy phép hoạt động theo quy định của Luật khám bệnh, chữa bệnh.



UBND THÀNH PHỐ HÀ NỘI
SỞ Y TẾ

CỘNG HÒA XÃ HỘI CHỦ NGHĨA VIỆT NAM
Độc lập - Tự do - Hạnh phúc

Số: 2180/HNO – GPHE

**GIẤY PHÉP HOẠT ĐỘNG
KHÁM BỆNH, CHỮA BỆNH
GIÁM ĐỐC SỞ Y TẾ**

- Căn cứ Luật khám bệnh, chữa bệnh ngày 23 tháng 11 năm 2009;
- Xét đề nghị của Trưởng Phòng Quản lý hành nghề Y được tư nhân:

CẤP PHÉP HOẠT ĐỘNG KHÁM BỆNH, CHỮA BỆNH

Tên cơ sở khám bệnh, chữa bệnh: **CƠ SỞ DỊCH VỤ CẤP CỨU HỖ TRỢ VẬN CHUYỂN NGƯỜI BỆNH TRONG NƯỚC TRỰC THUỘC CÔNG TY CỔ PHẦN Y TẾ VÀ VẬN CHUYỂN NGƯỜI BỆNH QUỐC THỊNH**

Tên người chịu trách nhiệm chuyên môn kỹ thuật: **Lê Trí Hải**

Số chứng chỉ hành nghề: 004224/HNO-CCHN Ngày cấp : 05/18/2020 Nơi cấp: Sở Y tế Hà Nội

Hình thức tổ chức: **Cơ sở dịch vụ cấp cứu, hỗ trợ vận chuyển người bệnh trong nước**

Địa chỉ trụ sở: Phòng 203, tầng 2, dãy nhà 5 tầng, số 33 ngõ Văn Chương 2, phường Văn Chương, quận Đống Đa, Hà Nội

Phạm vi hoạt động chuyên môn: Thực hiện kỹ thuật do Giám đốc Sở Y tế phê duyệt ban hành kèm theo giấy phép hoạt động.

Thời gian làm việc hàng ngày: 24h/ngày (tất cả các ngày trong tuần)

Hà Nội, ngày 04 tháng 5 năm 2021

GIÁM ĐỐC

Trần Thị Nhi Hà

1.5. Giấy phép bảo hộ thương hiệu

Ngày 09/04/2021 Công ty Cổ phần kỹ y tế và vận chuyển người bệnh **QUỐC THỊNH** đã được Cục trưởng Cục sở hữu trí tuệ ra quyết định về việc chấp nhận đơn hợp lệ với nhãn hiệu: “**QUOCTHINH** Vì sự hài lòng người bệnh”:

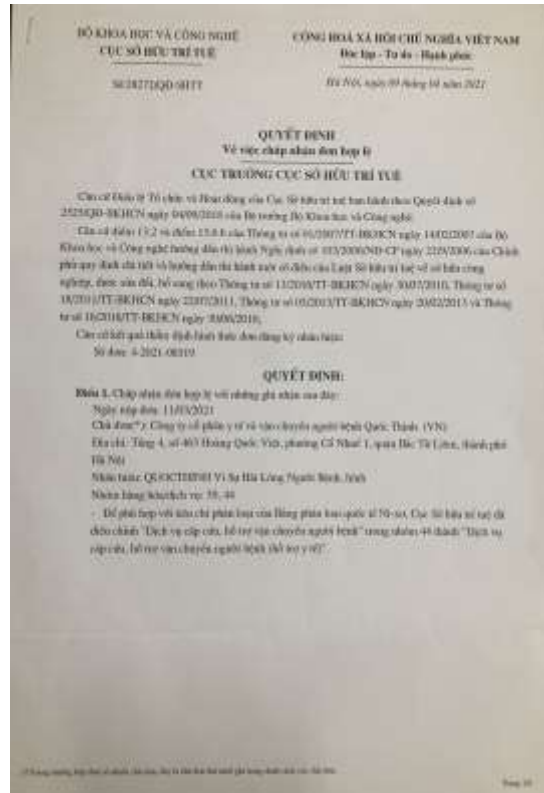

2. Hồ sơ nhân sự công ty

2.1. Mô hình tổ chức công ty

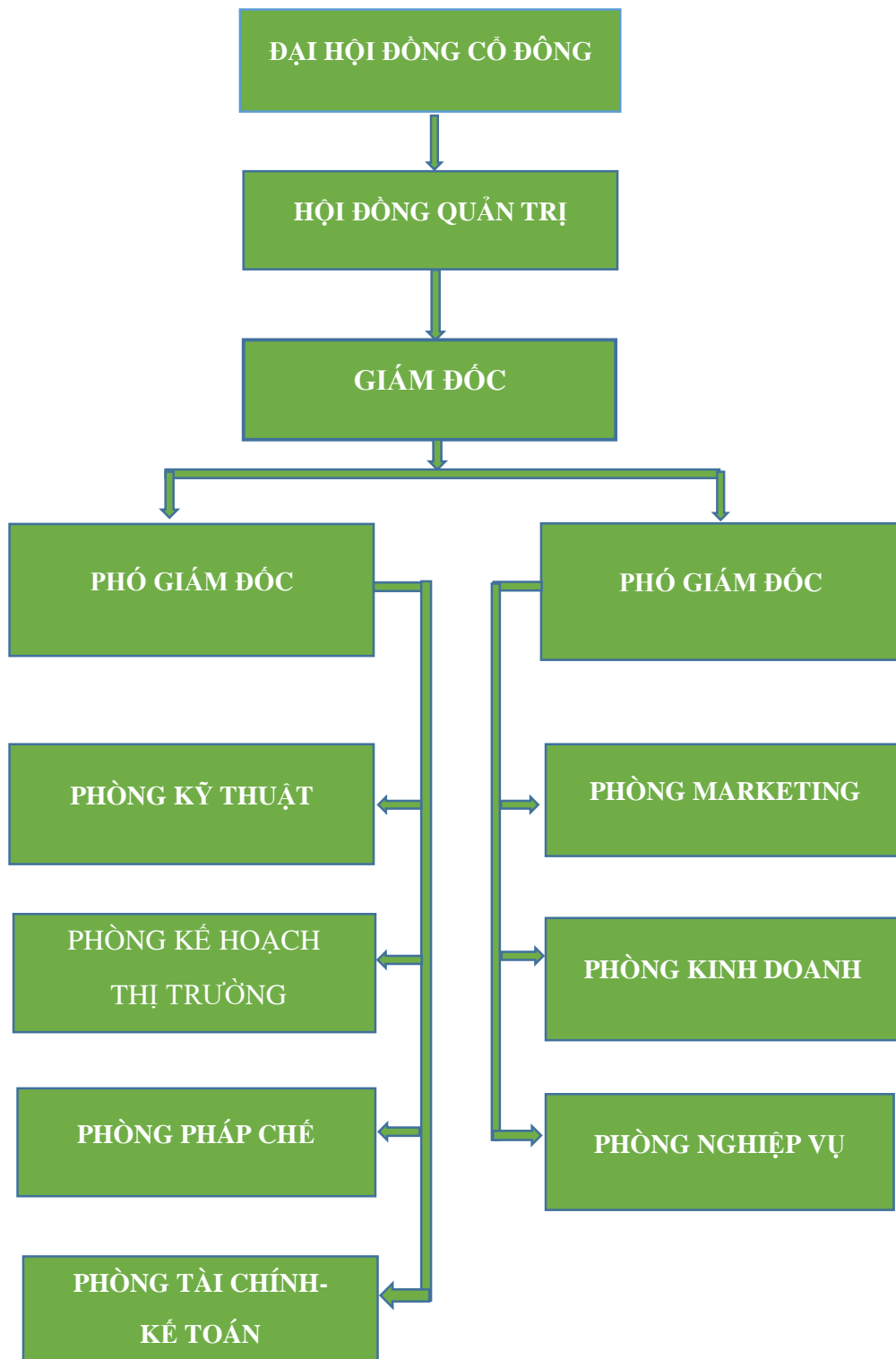

2.2. Tiềm năng nhân sự



2.2.1. Đội ngũ bác sĩ, điều dưỡng

PHỤ TRÁCH CHUYÊN MÔN – BÁC SĨ: LÊ TRÍ HẢI

❖ **Kinh nghiệm:** Bác sĩ Lê Trí Hải có hơn 30 năm kinh nghiệm trong ngành y tế, phụ trách chuyên môn hồi sức cấp cứu. Bác sĩ từng làm việc tại nhiều bệnh viện uy tín trong nước như:

- Bệnh viện Xanh Pôn
- Khoa hồi sức cấp cứu
- Khoa Nội tổng hợp và phòng khám Nội tổng hợp
- Khoa cấp cứu tổng hợp
- Trưởng đơn vị hồi sức cấp cứu Bệnh viện Thu Cúc

❖ **Chuyên môn:** Hồi sức cấp cứu:

- Cấp cứu ngừng tuần hoàn;
- Cấp cứu các bệnh nhân suy hô hấp nặng do các bệnh về tim, phổi hen phế quản nặng và ác tính, đợt cấp COPD. Hen tim phù phổi cấp, nhồi máu cơ tim,...
- Cấp cứu các bệnh nhân suy hô hấp nặng: hen phế quản nặng, suy tim cấp, suy thận cấp và mạn;
- Cấp cứu các bệnh nhân bị các bệnh về tim mạch và huyết áp: hen tim phù phổi cấp, nhồi máu cơ tim, rối loạn nhịp tim, xuất huyết não, nhồi máu não....



BÁC SĨ: ĐÌNH NGỌC HÂN



❖ **Kinh nghiệm:** Bác sĩ Đình Ngọc Hân có hơn 15 năm kinh nghiệm công tác trong lĩnh vực Ngoại khoa - Hồi sức cấp cứu tại Bệnh viện Nam Thăng Long và nhiều phòng khám lớn.

❖ **Chuyên môn:** Hồi sức cấp cứu:

- Cấp cứu ngừng tuần hoàn;
- Cấp cứu bệnh nhân nhồi máu cơ tim, suy hô hấp do các bệnh về tim, phổi;
- Cấp cứu bệnh nhân bị các bệnh về tim mạch và huyết áp: Xuất huyết não, nhồi máu não....
- Cấp cứu các bệnh nhân suy hô hấp: suy tim, suy thận cấp...



ĐIỀU DƯỠNG: PHẠM THỊ KIM HOA

- ❖ **Kinh nghiệm:** Điều dưỡng Phạm Thị Kim Hoa đã có hơn 20 năm kinh nghiệm trong lĩnh vực điều dưỡng tại các bệnh viện, phòng khám lớn.
- ❖ **Chuyên môn:**
 - Hỗ trợ bác sĩ khám; cấp cứu;
 - Kiểm tra dấu hiệu sinh tồn, tiêm thuốc, truyền dịch cho bệnh nhân theo y lệnh của bác sĩ;
 - Theo dõi, chăm sóc bệnh nhân trong quá trình điều trị theo y lệnh của bác sĩ.
 - Chỉ dẫn cho bệnh nhân và người nhà của họ biết cách dưỡng bệnh; chăm sóc vết thương, bao gồm những chăm sóc cần thiết tại nhà sau điều trị, chế độ dinh dưỡng, chương trình luyện tập,



ĐIỀU DƯỠNG: ĐẶNG ĐÌNH NAM



- ❖ **Kinh nghiệm:** Điều dưỡng Đặng Đình Nam đã có hơn 15 năm kinh nghiệm điều dưỡng tại Bệnh viện hữu nghị Việt Đức và nhiều phòng khám lớn.
- ❖ **Chuyên môn:**
 - Tiếp cận, tìm hiểu tình trạng, yêu cầu của bệnh nhân và đáp ứng những yêu cầu này nếu có thể.
 - Hỗ trợ bác sĩ trong trường hợp cấp cứu, điều trị;
 - Đánh giá kết quả xét nghiệm để chuẩn đoán tình trạng của bệnh nhân.
 - Tham gia vào quá trình chăm sóc đặc biệt và cấp cứu bệnh nhân.
 - Đưa ra các quyết định cần thiết trong quá trình làm việc dựa trên nghiệp vụ điều dưỡng.



ĐIỀU DƯỠNG: NGUYỄN THỊ THƠM



- ❖ **Kinh nghiệm:** Điều dưỡng Nguyễn Thị Thơm có gần 10 năm kinh nghiệm điều dưỡng tại Bệnh viện hữu nghị Việt Đức và các phòng khám lớn.
- ❖ **Chuyên môn:**
 - Nắm vững các quy trình chuẩn đoán, kỹ thuật điều dưỡng (truyền dịch, tiêm, khâu/rửa/băng bó vết thương,...);
 - Có khả năng hỗ trợ bác sĩ trong các tình huống cấp cứu, điều trị;
 - Có khả năng giáo dục và tư vấn tâm lý cho bệnh nhân.
 - Am hiểu các biện pháp bảo vệ và nâng cao sức khỏe con người.



ĐIỀU DƯỠNG: PHẠM VĂN PHƯƠNG



- ❖ **Kinh nghiệm:** Điều dưỡng Phạm Văn Phương có hơn 15 năm kinh nghiệm hành nghề điều dưỡng tại các bệnh viện, phòng khám uy tín.
- ❖ **Chuyên môn**
 - Hỗ trợ bác sĩ khám và cấp cứu;
 - Thực hiện các thủ tục xét nghiệm đặc biệt theo chỉ định và theo yêu cầu của bác sĩ.
 - Đánh giá kết quả xét nghiệm để chuẩn đoán tình trạng của bệnh nhân;
 - Chăm sóc vết thương, chăm sóc sức khỏe cho bệnh nhân tại nhà.



ĐIỀU DƯỠNG: DƯƠNG TÙNG LÂM

- ❖ **Kinh nghiệm:** Điều dưỡng Dương Tùng Lâm hiện có hơn 7 năm hành nghề điều dưỡng, từng làm việc tại Bệnh viện Đa khoa Nông Nghiệp và các phòng khám uy tín.
- ❖ **Chuyên môn:**
 - Là một điều dưỡng tâm lý, luôn nắm bắt được tâm lý của bệnh nhân;
 - Xử lý tốt các tình huống khi bệnh nhân nguy cấp.



2.2.2. Đội ngũ nhân viên văn phòng

Công ty cổ phần y tế và vận chuyển người bệnh **QUỐC THỊNH** đã xây dựng đội ngũ nhân viên nghiệp vụ (nhân viên công nghệ, kỹ thuật viên, tổng đài viên...) và nhân viên hỗ trợ tương tác (Kế toán, pháp chế, lưu trữ,...) có sự chuyên nghiệp, năng động, nhiệt tình, sáng tạo, trách nhiệm và có trình độ chuyên môn vững vàng. Toàn bộ các nhân viên đều được đào tạo, hướng dẫn cụ thể, chi tiết về nghiệp vụ để có thể xử lý tất cả các tình huống đối với khách hàng.





Tất cả các nhân viên trong Công ty đều đã tốt nghiệp các trường Đại học, Cao đẳng. Có kinh nghiệm thực tế, sự cọ xát thường xuyên kết hợp với việc tự trao đổi, rèn luyện kỹ năng đã tạo cho Công ty cổ phần y tế và vận chuyển người bệnh **QUỐC THỊNH** một nguồn nhân lực có kiến thức rộng và sâu trong lĩnh vực mà Công ty cung cấp.

2.2.3. Đội ngũ nhân viên lái xe

Toàn bộ nhân viên lái xe cứu thương của Công ty cổ phần y tế và vận chuyển người bệnh **QUỐC THỊNH** đều đáp ứng những điều kiện sau:

- ❖ Tất cả các lái xe đều có bằng lái xe đạt tiêu chuẩn do cơ quan có thẩm quyền cấp và có nhiều năm kinh nghiệm cầm lái;
- ❖ Tất cả các lái xe đều có phẩm chất đạo đức tốt, tinh thần trách nhiệm cao, tận tình phục vụ người bệnh;
- ❖ Thông thạo các tuyến đường xá để có thể xử lý các hành trình cấp cứu người bệnh được nhanh chóng, thuận tiện nhất;
- ❖ Các lái xe đều được tập huấn các nghiệp vụ sơ cấp cứu để hỗ trợ bác sĩ, điều dưỡng khi cần thiết, khẩn cấp.



2.3. Cơ sở vật chất tại công ty

Công ty cổ phần y tế và vận chuyển người bệnh **QUỐC THỊNH** có trụ sở chính và địa điểm kinh doanh đặt tại vị trí trung tâm, tiện đường giao thông, có mặt bằng rộng rãi.



Công ty có trang thiết bị tại văn phòng hiện đại và chuyên nghiệp, có hệ thống phòng làm việc được bố trí hợp lý, khoa học mỗi phòng đều được gắn điều hòa nhiệt độ, có mạng internet, wifi, mạng kết nối nội bộ (lan). Đồng thời được trang bị hệ thống tổng đài điện thoại đầy đủ với rất nhiều chuyên viên tư vấn thường trực. Mỗi nhân viên đều được trang bị một máy tính xách tay hiện đại để đáp ứng nhu cầu của khách hàng một cách tiện lợi và nhanh chóng nhất.

PHẦN 2: CÁC DỊCH VỤ CUNG ỨNG

1. Vận chuyển y tế

- Vận chuyển người bệnh từ bệnh viện về nhà hoặc từ nhà/trường học/công ty/nơi xảy ra tai nạn.... đến bệnh viện;
- Vận chuyển người bệnh từ bệnh viện tuyến dưới lên tuyến trên hoặc ngược lại;
- Vận chuyển người bệnh từ bệnh viện ra sân bay/bến xe/nhà ga hoặc từ sân bay/bến xe/nhà ga đến bệnh viện;
- Vận chuyển bệnh nhân từ Hà Nội về các tỉnh hoặc các tỉnh đến Hà Nội;
- Vận chuyển bệnh nhân từ các phòng khám, trung tâm y tế, trạm xá đến bệnh viện.
- Phục vụ y tế cho các hội nghị, hội thảo, các sự kiện, các hoạt động văn hóa – xã hội (các chương trình nghệ thuật, Live show ca múa nhạc, lễ hội, triển lãm, hội chợ v.v...); các hoạt động thể dục thể thao v.v...



2. Cho thuê thiết bị y tế

Hiện nay công ty Cổ phần y tế và vận chuyển người bệnh **QUỐC THỊNH** đã và đang bổ sung rất nhiều trang thiết bị y tế hiện đại, thuộc các hãng nổi tiếng nhằm phục vụ cho việc chăm sóc sức khỏe bệnh nhân trong quá trình vận chuyển. Ngoài ra, với số lượng trang thiết bị y tế **QUỐC THỊNH** đang có hoàn toàn có thể hỗ trợ các cơ sở y tế khác. Trong đó có các trang thiết bị sau:

Máy tạo oxy



Máy thở



3. Dịch vụ chăm sóc bệnh nhân tại nhà

Nhằm đáp ứng nhu cầu của bệnh nhân trong những trường hợp bệnh nhân không thể đến trực tiếp các cơ sở y tế khám chữa bệnh, hoặc người thân không có thời gian chăm sóc bệnh nhân hoặc những trường hợp người bệnh không cần thiết phải đến các cơ sở y tế nhưng cần sự theo dõi của những người có chuyên môn y khoa, công ty cổ phần y tế và vận chuyển người bệnh **QUỐC THỊNH** cung cấp thêm dịch vụ chăm sóc người bệnh tại nhà. Với đội ngũ bác sĩ, điều dưỡng chuyên nghiệp, có nhiều năm kinh nghiệm; có chứng chỉ hành nghề đầy đủ; Với tinh thần, thái độ phục vụ người bệnh tận tình, chu đáo, hướng tới phương châm “Vì sự hài lòng người bệnh” **QUỐC THỊNH** cam kết là đơn vị mang đến cho Quý khách hàng sự tin tưởng và hài lòng nhất về dịch vụ.

Dịch vụ điều dưỡng tại nhà:

1. Tiêm tại nhà theo chỉ định của bác sĩ
2. Truyền tại nhà theo chỉ định của bác sĩ
3. Chăm sóc vết thương, cắt chỉ vết thương tại nhà, thay băng vết thương tại nhà.
4. Chăm sóc bệnh nhân mãn tính (tiểu đường, tim mạch,...)
5. Chăm sóc người bệnh tai biến, đột quỵ
6. Lấy mẫu máu xét nghiệm và trả kết quả tại nhà
7. Chăm sóc giảm đau
8. Hỗ trợ sinh hoạt hàng ngày và chăm sóc cá nhân
9. Trò chuyện, tư vấn tâm lý
10. Đặt sonde dạ dày, sonde tiểu.... theo chỉ định của Bác sĩ
11. Chăm sóc bệnh nhân ung thư
12. Chăm sóc người cao tuổi



Dịch vụ bác sĩ tại nhà

1. Khám chữa bệnh và điều trị bệnh tại nhà.
2. Khám chuyên khoa lẻ: Tai – Mũi – Họng, Răng – Hàm – Mặt, sản, mắt;
3. Siêu âm, lấy mẫu và trả kết quả xét nghiệm tận nơi;
4. Tư vấn miễn phí khám bệnh và thông tin sức khỏe;
5. Khám và điều trị bệnh;
6. Khám bảo hiểm
7. Siêu âm, X quang, chụp CT, nội soi,...
8. Tổ chức khám sức khỏe cho cá nhân, tập thể, đơn vị tại phòng khám hoặc tận nơi theo yêu cầu đơn vị;
9. Khám sức khỏe cho người đi lao động nước ngoài



PHẦN 3: TRANG THIẾT BỊ CẤP CỨU

Các phương tiện vận chuyển bệnh nhân của công ty cổ phần y tế và vận chuyển người bệnh **QUỐC THỊNH** luôn được trang bị đầy đủ các trang thiết bị cấp cứu theo Tiêu chuẩn Việt Nam TCVN 7271:2003 về phương tiện giao thông đường bộ và cụ thể hóa tại khoản 2, điều 2 thông tư 27/2017/TT-BYT. **Bao gồm:**

1. Cáng chính: Loại trượt, có dây đai an toàn, có bánh xe;
2. Ghế cho nhân viên y tế;
3. Tấm nhựa lót sàn xe: Chống trơn trượt, dễ vệ sinh, tẩy rửa, khử trùng;
4. Đèn chiếu sáng trong xe (phục vụ cấp cứu người bệnh);
5. Móc treo dịch truyền;
6. Ổ cắm điện 12V;
7. Hộc, giá, kệ, tủ đựng chuyên dụng để lắp đặt trang thiết bị y tế kèm theo của hệ thống ô xy, các trang thiết bị y tế, đựng thuốc, y dụng cụ cấp cứu bảo đảm thuận tiện khi thao tác, vận hành và dễ dàng vệ sinh, tẩy rửa, khử trùng.
8. Búa thoát hiểm;
9. Thuốc cấp cứu, dụng cụ cấp cứu, thuốc thiết yếu và trang thiết bị thiết yếu trang bị cho một kíp cấp cứu ngoại viện trên xe ô tô cứu thương;



PHẦN 4: PHƯƠNG TIỆN VẬN CHUYỂN

Toàn bộ các phương tiện vận chuyển bệnh nhân của Công ty cổ phần y tế và vận chuyển người bệnh **QUỐC THỊNH** đáp ứng yêu cầu tại mục 3.1.2 của Tiêu chuẩn Việt Nam TCVN 7271:2003 về phương tiện giao thông đường bộ và cụ thể hóa tại khoản 1, điều 2 thông tư 27/2017/TT-BYT:

1. Có thiết bị phát tín hiệu của xe được quyền ưu tiên, gồm đèn quay hoặc đèn chớp phát sáng màu đỏ gắn trên nóc xe, còi phát tín hiệu ưu tiên. Việc cấp giấy phép sử dụng thiết bị phát tín hiệu của xe được quyền ưu tiên được thực hiện theo quy định của pháp luật về giao thông đường bộ;

2. Có bảng thông tin về đơn vị sử dụng được thể hiện ở hai bên cánh cửa lái chính và cửa lái phụ của xe ô tô cứu thương có kích cỡ tối thiểu gồm thông tin sau đây:

- Logo đơn vị sử dụng xe
- Tên, địa chỉ và số điện thoại liên hệ của cơ sở khám bệnh, chữa bệnh quy định tại Khoản 2 Điều 1 Thông tư này.
- Số Giấy phép hoạt động khám bệnh, chữa bệnh do cơ quan nhà nước có thẩm quyền cấp.



Phương tiện vận chuyển bệnh nhân



PHẦN 5: KHÁCH HÀNG TIÊU BIỂU

Công ty cổ phần y tế và vận chuyển người bệnh **QUỐC THỊNH** là doanh nghiệp trẻ. Tuy nhiên với phương châm “*Vì sự hài lòng của người bệnh*”, **QUỐC THỊNH** luôn cố gắng hoàn thiện về mặt vật chất (phương tiện, máy móc, thiết bị y tế...), về mặt nhân sự (nhân viên tổng đài, nhân viên lái xe, đội ngũ bác sĩ, điều dưỡng...). Thấy được sự nỗ lực không ngừng nghỉ của chúng tôi, đã có không ít Quý khách hàng đã sẵn sàng làm đối tác tin cậy. Trong đó có bệnh viện Thanh Nhàn Hà Nội và các bệnh viện lớn khác trên địa bàn thành phố Hà Nội.



PHẦN 6: ĐỊNH HƯỚNG PHÁT TRIỂN

1. Mục tiêu- định hướng

- ❖ Xây dựng Công ty cổ phần y tế và vận chuyển người bệnh **QUỐC THỊNH** mạnh hơn, hiệu quả hơn trên cơ sở sử dụng hợp lý các nguồn lực; Nâng cao năng lực quản trị doanh nghiệp, liên kết cao hơn về tài chính, công nghệ và thị trường.
- ❖ Xây dựng đội ngũ lãnh đạo công ty có bản lĩnh và chuyên nghiệp, đồng thời xây dựng đội ngũ quản lý, kinh doanh và chuyên gia giỏi.
- ❖ Xây dựng đội ngũ nhân sự văn phòng, nhân viên nghiệp vụ giỏi về chuyên môn, giàu về kinh nghiệm, chuyên nghiệp và tâm huyết với nghề;
- ❖ Xây dựng hệ thống vận chuyển bệnh nhân theo một mạng lưới và có quy mô trên cả nước;
- ❖ Đầu tư lớn về mặt vật chất: Trang thiết bị y tế hiện đại, phong phú để mở rộng phạm vi cung ứng dịch vụ.

2. Chiến lược phát triển

- ❖ **Về máy móc, thiết bị y tế:** Công ty cổ phần y tế và vận chuyển người bệnh **QUỐC THỊNH** sẽ tìm hiểu, mở rộng phạm vi nghiên cứu, vận hành của các thiết bị y tế hữu ích trên thế giới để có thể đầu tư thuê, mua các thiết bị y tế này phục vụ bệnh nhân; Thường xuyên cập nhật, nghiên cứu, áp dụng các tiến bộ khoa học công nghệ trên thế giới.
- ❖ **Về thị trường:** Đẩy mạnh các hoạt động về truyền thông nhằm quảng bá thương hiệu và các sản phẩm của Công ty trên thị trường. Thực hiện tốt chính sách chất lượng đối với khách hàng để duy trì và phát triển thương hiệu, thị phần. Phát huy mọi nguồn lực, đẩy mạnh hoạt động đối ngoại, liên doanh, liên kết với các đối tác nước ngoài để tiếp cận thị trường quốc tế rộng lớn hơn.
- ❖ **Về đầu tư:** Tiếp tục đầu tư các thiết bị chuyên ngành hiện đại, mang tính đổi mới công nghệ. Thông qua việc đầu tư để tiếp cận được những phương tiện, thiết bị hiện đại theo hướng phát triển của khoa học kỹ thuật tiên tiến trên thế giới, đồng thời cũng đào tạo được đội ngũ cán bộ kỹ thuật và công nhân lành nghề, đáp ứng yêu cầu phát triển của Công ty.
- ❖ **Về tài chính:** Quản lý chặt chẽ chi phí, đảm bảo sử dụng nguồn vốn có hiệu quả; nâng cao năng lực tài chính, đảm bảo phát triển liên tục, ổn định, vững chắc.
- ❖ **Về trình độ chuyên môn:** Cử đội ngũ nhân sự, đội ngũ bác sĩ, điều dưỡng học hỏi thêm các kỹ năng, kinh nghiệm thực tế về y học ở các nước đang phát triển trên thế giới để áp dụng thực tế tại Việt Nam.

PHẦN 7: THƯ CAM KẾT

Kính gửi: Quý khách hàng!

Công ty cổ phần y tế và vận chuyển người bệnh **QUỐC THỊNH** xin gửi đến Quý khách hàng lời cảm ơn chân thành vì sự quan tâm hợp tác thiện chí của Quý khách hàng với chúng tôi.

Trên đây là bản hồ sơ năng lực kèm theo những thông tin chứng minh năng lực tổ chức, hoạt động của công ty Công ty cổ phần y tế và vận chuyển người bệnh **QUỐC THỊNH** để Quý khách hàng có cơ sở xem xét, đánh giá và lựa chọn. Chúng tôi hy vọng bản hồ sơ này sẽ đáp ứng được các tiêu chí của Quý khách hàng trong việc vận chuyển bệnh nhân, cho thuê thiết bị y tế, cho thuê điều dưỡng tại nhà cho Quý khách hàng.

Chúng tôi cam kết với phương châm: “*Vì sự hài lòng người bệnh*” chúng tôi sẽ mang đến cho Quý khách hàng những dịch vụ có chất lượng cao, nhanh chóng và chuyên nghiệp với mức thù lao ưu đãi nhất.

Công ty Công ty cổ phần y tế và vận chuyển người bệnh **QUỐC THỊNH** luôn sẵn sàng đồng hành cùng Quý khách hàng trong quá trình hoạt động và phát triển.

Trân trọng!

Chủ tịch hội đồng quản trị kiêm Giám đốc

Vũ Việt Long

